

 *Ministero della Salute*

 Istituto Zooprofilattico Sperimentale  
del Lazio e della Toscana M. Aleandri



**CONVEGNO**

La Medicina Veterinaria  
Forense in Italia, una storia  
recente verso il futuro:  
la lotta ai reati contro gli  
animali attraverso gli  
smartphone

**21 ottobre 2022**

Ministero della Salute, Viale Giorgio  
Ribotta, 5 - Auditorium Biagio  
d'Alba.



# La Medicina Veterinaria Forense e la Sanità Pubblica Veterinaria

---

**Dr. Vincenzo Caputo**

Direttore Generale

Istituto Zooprofilattico Sperimentale di Umbria e Marche

**Ministero della Salute**  
**Roma – 21 ottobre 2022**

**Ministero della Salute**

Ordinanza 08 agosto 2022

**Norme sul divieto di utilizzo e di detenzione di esche o di bocconi avvelenati. (22A04997)**

(G.U. Serie Generale , n. 207 del 05 settembre 2022)



Istituto Zooprofilattico Sperimentale  
del Lazio e della Toscana M. Aleandri



**PORTALE NAZIONALE DEGLI AVVELENAMENTI DOLOSI DEGLI ANIMALI**

Campioni inviati per sospetto avvelenamenti nella Regione Umbria dal 2005 al 2019.

ANNO		Animali Negativi	Animali Positivi	Totale animali	Animali positivi/totali	Esche Negative	Esche Positive	Totale esche	Esche positive/totali
Pre-OM	2005	53	62	115	54%	32	50	82	61%
	2006	73	51	124	41%	37	50	87	57%
	2007	48	49	97	51%	33	43	76	57%
	2008	48	37	85	44%	31	50	81	62%
Totale 2005-2008		222	199	421	-	133	193	326	-
Media 2005-2008		55,5	49,75	105,25	47%	33,25	48,25	81,5	59%
Post-OM	2009	53	63	116	54%	17	46	63	73%
	2010	55	54	109	50%	55	54	109	50%
	2011	73	63	136	46%	73	63	136	46%
	2012	63	99	162	61%	63	99	162	61%
	2013	106	121	227	53%	69	98	167	59%
	2014	63	65	128	51%	71	72	143	50%
	2015	105	56	161	35%	58	37	95	39%
	2016	63	73	136	54%	47	66	113	58%
	2017	72	94	166	57%	37	46	83	55%
	2018	74	53	127	42%	70	49	119	41%
	2019	92	75	183	41%	62	59	121	49%
Totale 2009-19		819	816	1651	-	622	689	1311	-
Media 2009-19		74,45	74,18	150,09	49%	56,55	62,64	119,18	53%

Campioni inviati per sospetto avvelenamenti nella Regione Marche dal 2005 al 2019.

ANNO		Animali Negativi	Animali Positivi	Totale animali	Animali positivi/totali	Esche Negative	Esche Positive	Totale esche	Esche positive/totali
Pre-OM	2005	13	12	25	48%	9	14	23	61%
	2006	34	15	49	31%	13	18	31	58%
	2007	25	11	36	31%	12	21	33	64%
	2008	15	12	27	44%	23	19	42	45%
Totale 2005-2008		87	50	137	-	57	72	129	-
Media 2005-2008		21,75	12,5	34,25	38%	14,25	18	32,25	57%
Post-OM	2009	25	19	44	43%	25	36	61	59%
	2010	18	28	46	61%	29	14	43	33%
	2011	46	22	68	32%	46	28	74	38%
	2012	28	40	68	59%	20	10	30	33%
	2013	112	27	139	19%	16	51	67	76%
	2014	65	32	97	33%	41	39	80	49%
	2015	40	33	73	45%	42	27	69	39%
	2016	27	42	69	61%	39	40	79	51%
	2017	34	29	63	46%	39	38	77	49%
	2018	31	24	55	44%	38	30	68	44%
	2019	59	21	80	26%	58	25	83	30%
Totale 2009-19		485	317	802	-	393	338	731	-
Media 2009-19		44,09	28,82	72,91	43%	35,73	30,73	66,45	46%



# Avvelenamenti

Regione Umbria

## Animali positivi dati al 30/09/2022



Regione UMBRIA						
ANNO	Totale animali	Animali Negativi	Animali Positivi	Totale esche	Esche Negative	Esche Positive
2014	128	63	65	143	71	72
2015	161	105	56	95	58	37
2016	136	63	73	113	47	66
2017	166	72	94	83	37	46
2018	127	74	53	119	70	49
2019	164	99	65	121	62	59
2020	131	76	55	101	47	54
2021	105	55	50	83	46	37
2022	86	46	30	47	25	22
<b>Totale</b>	<b>1204</b>	<b>653</b>	<b>541</b>	<b>905</b>	<b>463</b>	<b>442</b>

# Avvelenamenti

## Regione Umbria



### Animali positivi divisi per specie

ANNO	cane	gatto	avicoli	gatto selv.	cinghiali	tasso	lepre	lupo	rapaci	volpe	martora	volatili	altri animali
2014	40	19								1		2	1
2015	36	15						1	1			3	
2016	55	14	1	1		1				1			
2017	74	18											2
2018	37	16						1					3
Totale	242	82	1	1	0	1	0	2	1	2	0	5	3

# Avvelenamenti

## Regione Marche



### Animali positivi suddivisi per specie

ANNO	cane	gatto	avicoli	gatto selv.	cinghiali	tasso	lepre	lupo	rapaci	volpe	martora	volatili	altri animali
2015	22	10											1
2016	25	12						1					5
2017	18	8						1					2
2018	16	8						1					4
Totale	81	38	0	0	0	0	0	3	0	0	0		12

# DECRETO LEGISLATIVO 2 febbraio 2021, n. 27

- Art 2 comma 11.

Al personale delle Autorità competenti (Il Ministero della Salute, le regioni, le Province autonome di Trento e Bolzano, le Aziende sanitarie locali) ai controlli ufficiali e alle altre attività ufficiali, è attribuita la qualifica di Ufficiale o Agente di Polizia Giudiziaria nei limiti del servizio cui è destinato e secondo le attribuzioni ad esso conferite.



# IL VETERINARIO PUBBLICO COME UPG

## Ufficiale di P.G.

La qualifica di Ufficiale di P.G. è attribuita alle figure di cui all'art. 57 del C.P.P.

L'art. 55 del C.P.P. definisce compiti e funzioni degli Ufficiali di P.G.:

1. La polizia giudiziaria deve, anche di propria iniziativa, prendere notizia dei reati, impedire che vengano portati a conseguenze ulteriori, ricercarne gli autori, compiere gli atti necessari per assicurare le fonti di prova e raccogliere quant'altro possa servire per l'applicazione della legge penale [347-357 c.p.p.]
2. Svolge ogni indagine e attività disposta o delegata [131, 370 c.p.p.; att. 77] dall'autorità giudiziaria.





# LA DIAGNOSTICA NECROSCOPICA VETERINARIA

## EVENTUALI RILIEVI POSSIBILI DURANTE LE NECROSCOPIE «ORDINARIE»

- IDENTIFICARE LE CAUSE DI MORTE (studio sulla mortalità degli animali domestici) e relativa connessione animale-ambiente.
- ESCLUDERE/ACCERTARE malattie infettive (zoonosi?)
- VERIFICARE IL SOSPETTO CLINICO (Permette al clinico di accumulare esperienza!!! – miglioramento continuo delle performance clinico-diagnostiche-chirurgiche)
- ALIMENTARE IL REGISTRO TUMORI ANIMALI
- METTERE IN EVIDENZA UNA CIRCOSTANZA DI NATURA PENALE (avvelenamenti; uccisioni; maltrattamenti)

**RISVOLTI FORENSI!**



Dr. Vincenzo Caputo

# REATO??

- La necropsopia si trasforma in forense e va notiziata l'A.G.
- Visto che i Dirigenti Veterinari pubblici rivestono la qualifica di UPG, devono procedere alla raccolta di ogni prova ed elemento utile per il PM.



# FERITE DA ARMA DA FUOCO

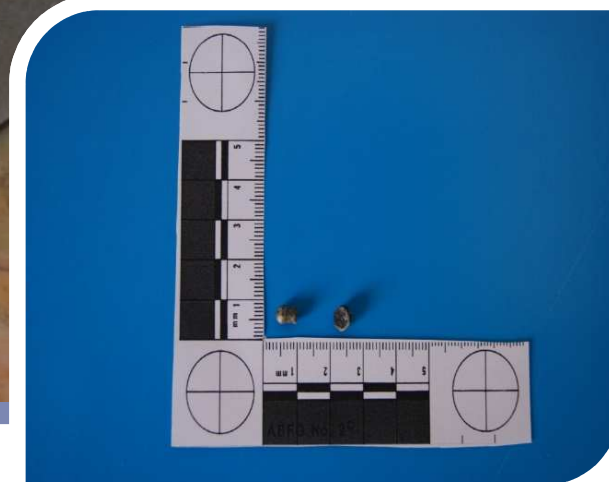
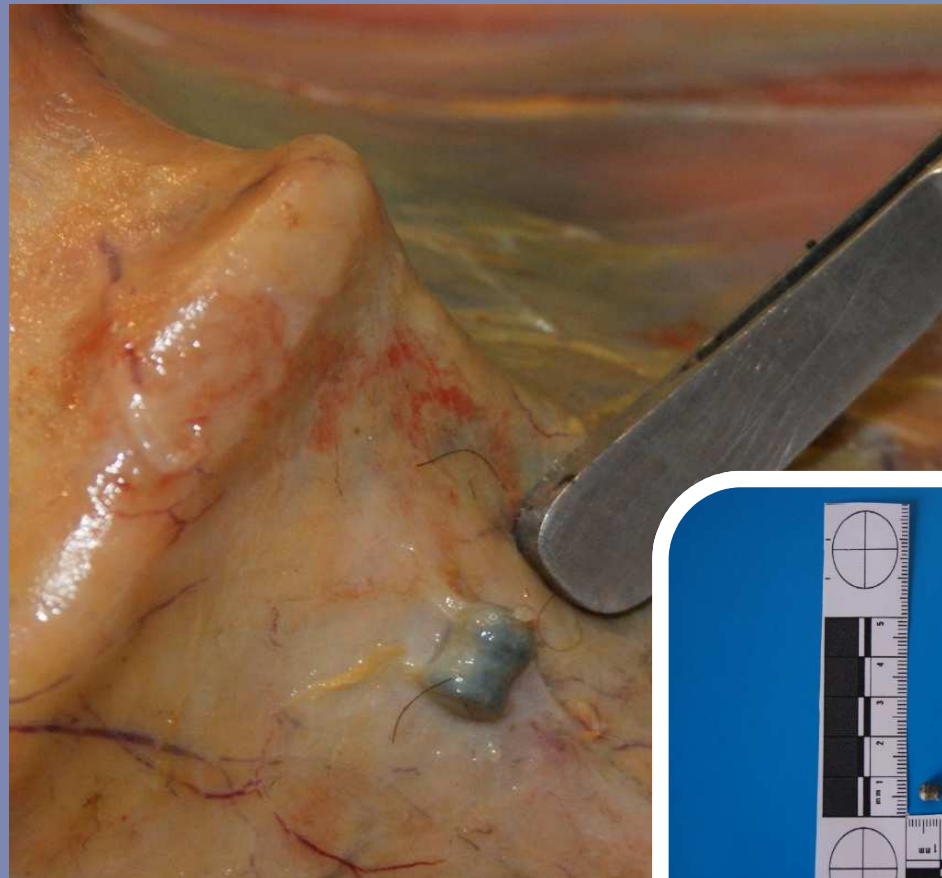



# FERITE DA ARMA DA FUOCO

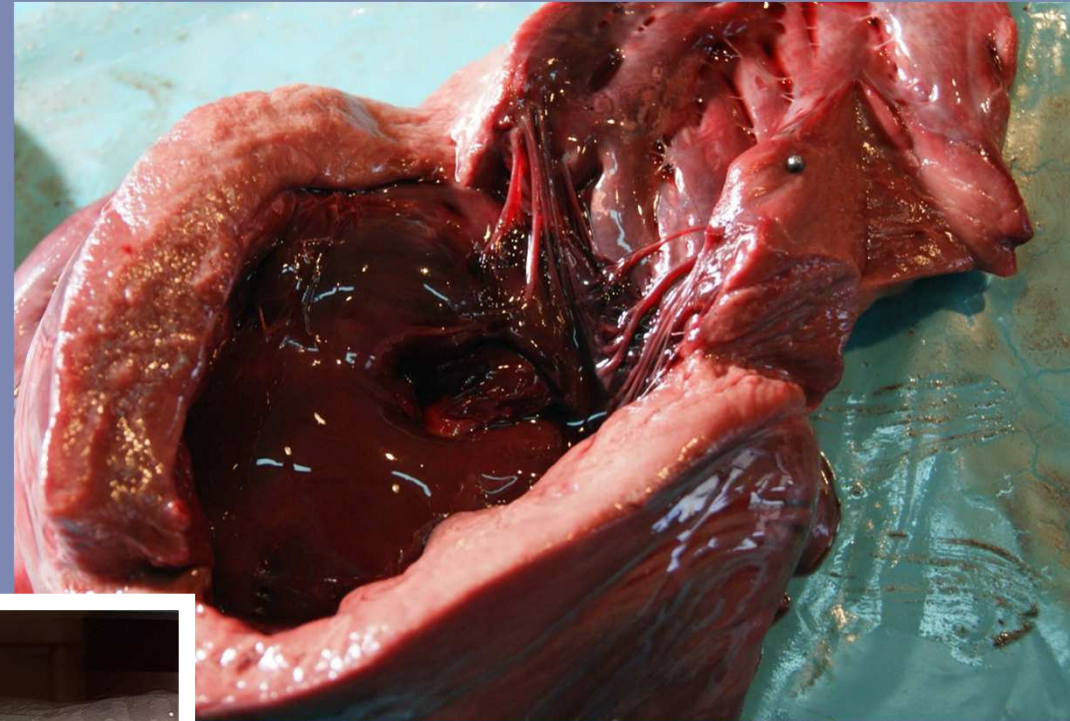

# FERITE DA ARMA DA FUOCO

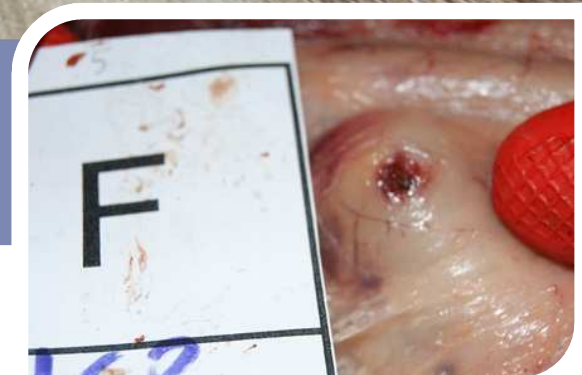



# DECESSO DI CAVALLI ALLENATI SU STRADA PUBBLICA



# LESIONI DA ACIDO





# DECESSO DURANTE IL TRASPORTO

Diagnosi: morte per colpo di calore.



Un episodio di mortalità di quattro cavalli trasportati a bordo di un autoveicolo imbarcato su una nave percorrente la tratta Palermo-Napoli, avvenuto nella notte tra il 24 e 25 giugno 2010.

25/06/2010



25/06/2010

NECROSCOPIE EFFETTUATE D'INIZIATIVA DA ASL TERRITORIALE

# INFORMATIVA ALL' A.G.

## – Legge 189/2004:

Disposizioni concernenti il divieto di maltrattamento degli animali, nonché di impiego degli stessi in combattimenti clandestini o competizioni non autorizzate.

## – Reg (CE) 1/2005:

Protezione degli animali durante il trasporto e operazioni correlate.

### Trasportatore

- Il viaggio era stato pianificato in difformità all'autorizzazione posseduta, in quanto il tragitto Caltanissetta – Bologna eccede le 12 ore previste come limite per i mezzi non autorizzati per “lunghi viaggi”;
- Di conseguenza i requisiti dell'automezzo non erano adeguati (ventilazione e abbeveraggio);
- Modello di provenienza degli animali non correttamente compilato.

### Compagnia di navigazione

- Mancata autorizzazione al trasporto;
- Mancanza di procedure documentate sul carico di animali vivi;
- Assenza di controlli preventivi sulla regolarità degli automezzi imbarcati, sulla documentazione degli animali e sulla pianificazione dei viaggi.



Dr. Vincenzo Caputo

# Attività dei Medici Veterinari di Sanità Pubblica in casi di ritrovamento di spoglie di cani padronali su suolo pubblico - abbandono (art.727 c.p.):

**Art. 727 comma 1** «Chiunque abbandona animali domestici o che abbiano acquisito abitudini della cattività è punito con l'arresto fino ad un anno o con l'ammenda da 1.000 a 10.000 euro».

## UN CASO:

Dagli elementi acquisiti nel corso dell'indagine svolta dai veterinari, che rivestono la qualifica di P.G., la proprietaria consentiva al cane di vagare libero.

L'esame necroscopico a scopo forense, ricondusse la morte a grave evento traumatico, ascrivibile ad investimento o ad incrudelimento da parte di ignoti.

La notizia di reato trasmessa alla Procura della Repubblica, esitò in un decreto penale di condanna a carico della detentrica del cane, la cui condotta irresponsabile, per gli effetti paragonabile ad un abbandono, espose lo stesso all'evento che ne determinò l'exitus.



Dr. Vincenzo Caputo



# Art. 544-bis C.P. – art.727 C.P. comma 1



**cane ritrovato deceduto in un appartamento, a seguito di un esposto per inconveniente igienico.**

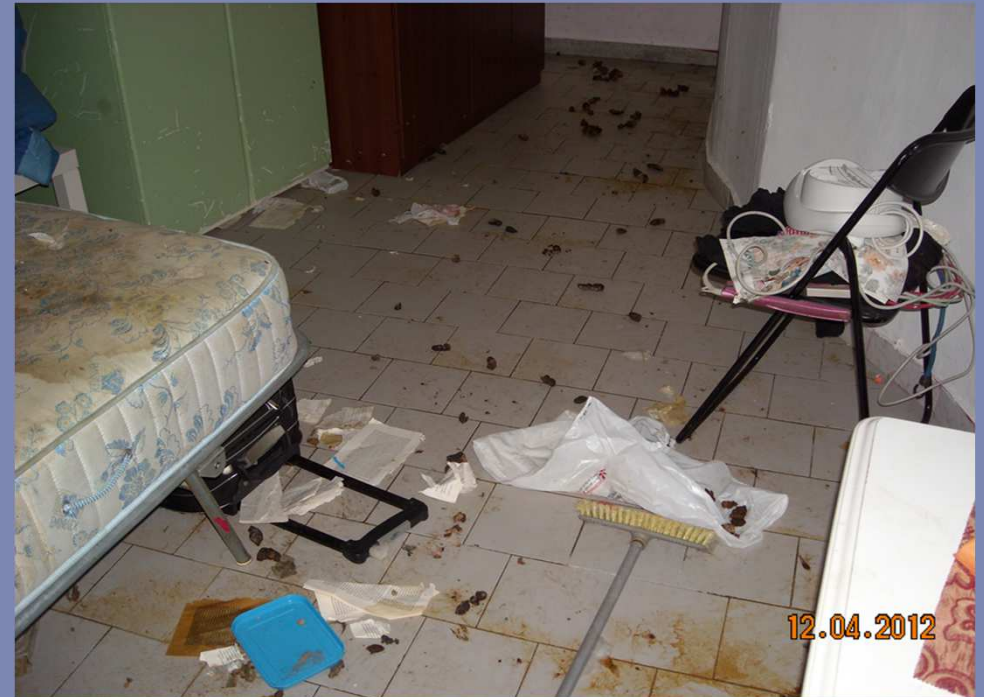

Dall'esame necroscopico effettuato si accertò che l'inedia era stata la causa di morte, dovuta all'abbandono dell'animale in privazione di acqua e cibo.

La notizia di reato fu inoltrata all'A.G. ed esitò in condanna in contumacia dell'indagata, probabilmente rientrata in patria.

**Art. 727 comma 2 “chiunque detiene animali in condizioni incompatibili con la loro natura, e produttive di gravi sofferenze”**



**Animal hoarding e sindrome di Münchausen per procura**





# Sgomberi giudiziari e Gestione degli animali: Strategie – Protocolli – Adozioni controllate



**Decreto Ministeriale  
2 novembre 2006**



Strutture operative territoriali indicate dagli Enti e dalle Associazioni affidatarie di animali oggetto di provvedimento di sequestro o confisca a norma del Codice Penale e sottoposte a verifica annuale della permanenza dei requisiti di idoneità da parte dell'ASL competente per territorio.

# Custodia giudiziaria - Quarantena



## Esemplare femmina di Macaco giapponese (Macaca fuscata)

Sequestro a Montecorvino Rovella (Sa). L'uomo che la deteneva in gabbia è stato denunciato per detenzione di animali pericolosi, violazione alla normativa CITES, per maltrattamento di animali e detenzione di animali in condizioni incompatibili con la loro natura.

**Custodia giudiziaria presso il  
C.R.I.U.V.**

**(Centro di Riferimento Regionale per Igiene Urbana Veterinaria  
Presidio Ospedaliero Veterinario)**

**fino al suo trasferimento presso il  
C.R.A.S.E.**

**Centro di Recupero Animali Selvatici**



# DECRETO LEGISLATIVO 5 agosto 2022 , n. 135

Disposizioni in materia di commercio, importazione, conservazione di animali della fauna selvatica ed esotica e di formazione per operatori e professionisti degli animali, anche al fine della prevenzione e del controllo delle malattie degli animali che sono trasmissibili agli animali o all'uomo e della riduzione del rischio di focolai di zoonosi. Introduce altresì norme penali volte a punire il commercio illegale di specie protette.

g) rifugi per animali sequestrati o confiscati:

1) centri di accoglienza di animali pericolosi attivati dal Ministero della transizione ecologica ai sensi dell'articolo 4, comma 11, della legge 8 ottobre 1997, n. 344;

2) centro nazionale di accoglienza attivato ai sensi dell'articolo 1, comma 755, della legge 30 dicembre 2020, n. 178;



# Traffico illecito di cuccioli





**SEQUESTRO PENALE  
52 CUCCIOLI – VOLLA (NA)  
ANNO 2014**

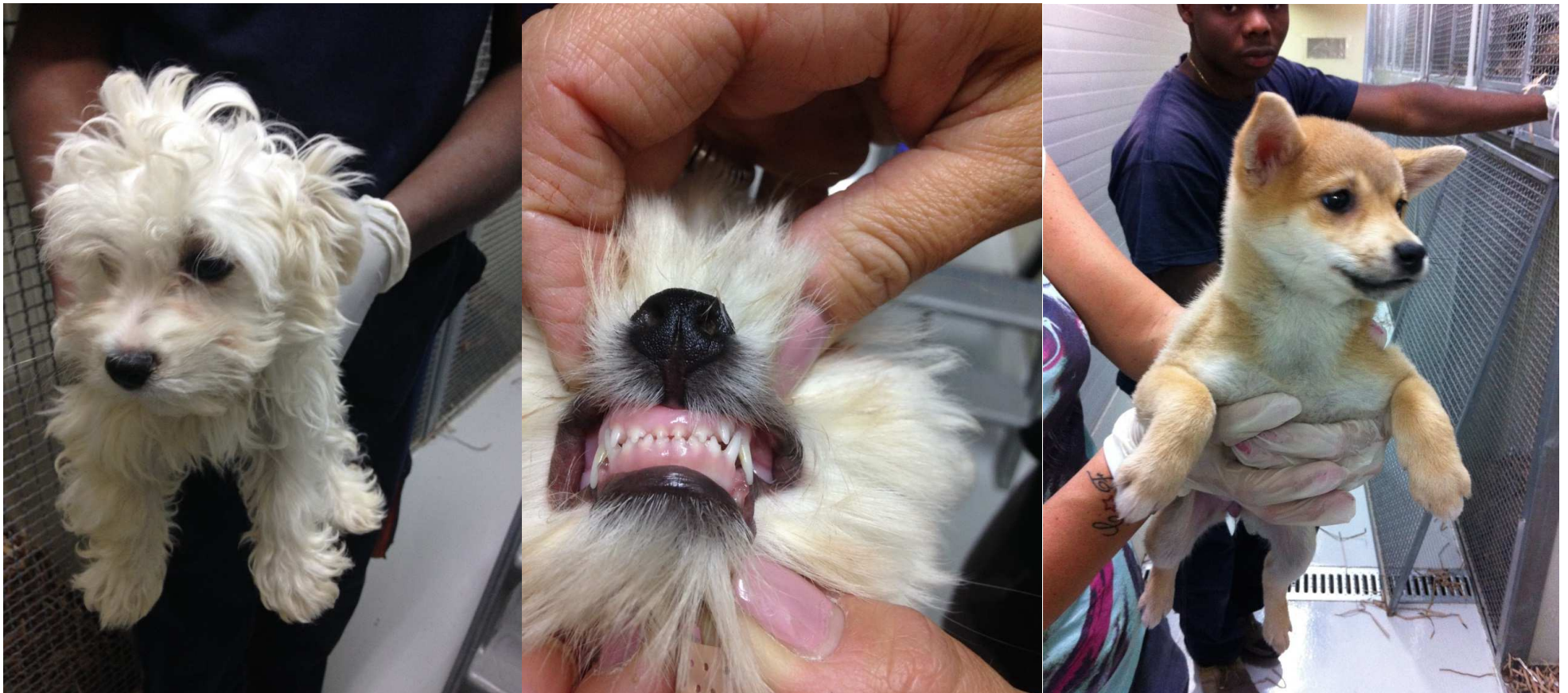



**SEQUESTRO PENALE  
52 CUCCIOLI – VOLLA (NA)  
ANNO 2014**

**RILIEVI FOTOGRAFICI  
DELLE TAVOLE DENTARIE PER  
L'ACCERTAMENTO DELL'ETA'**

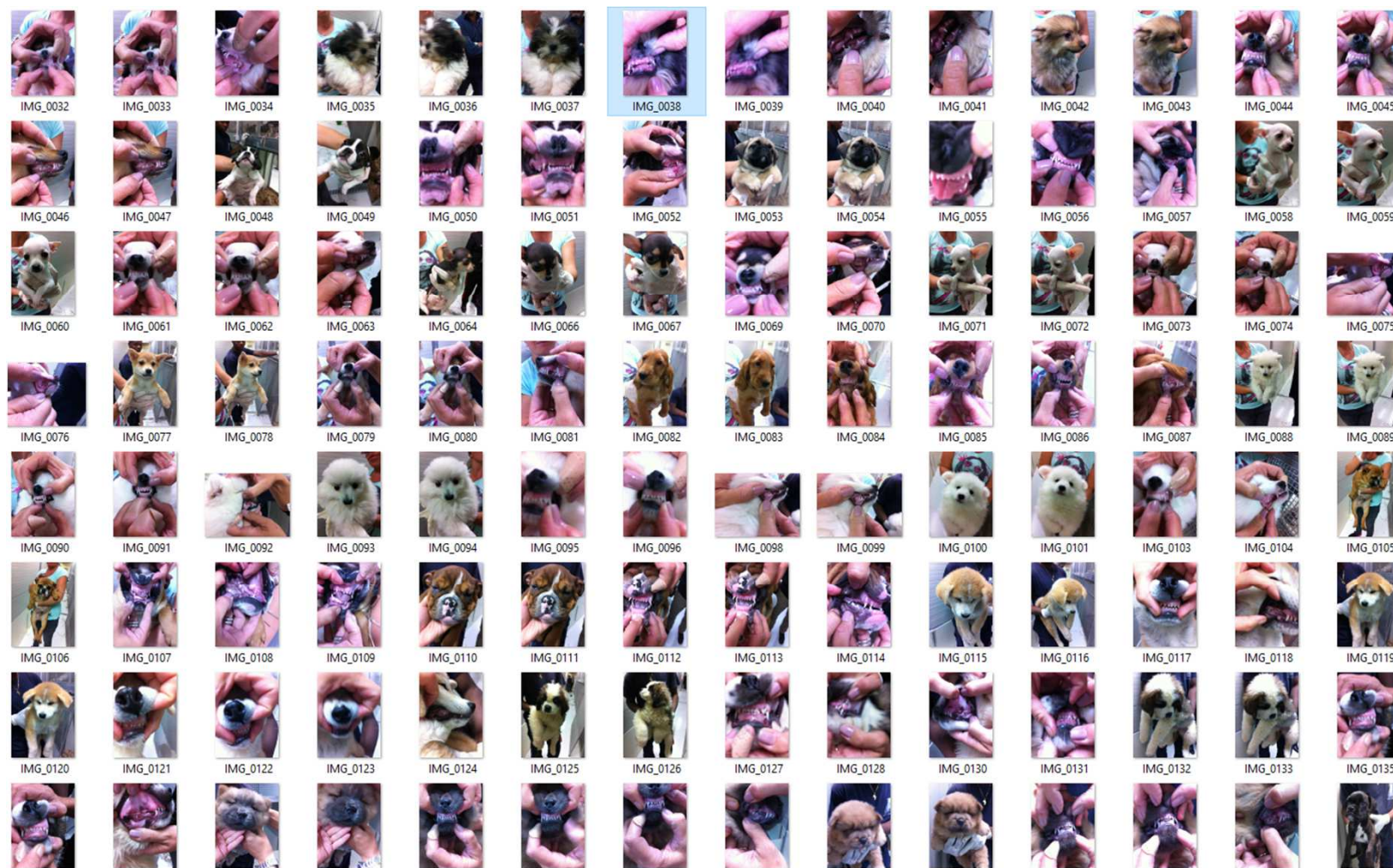



SEQUESTRO PENALE  
52 CUCCIOLI – VOLLA (NA)  
ANNO 2014

ESAMI AUTOPTICI DISPOSTI DALLA  
PROCURA INQUIRENTE



**SEQUESTRO PENALE  
52 CUCCIOLI – VOLLA (NA)  
ANNO 2014**

**ESAMI AUTOPTICI DISPOSTI DALLA  
PROCURA INQUIRENTE**





# TESTUGGINI SPIAGGIATE



# Recupero della balena rinvenuta a Sorrento:

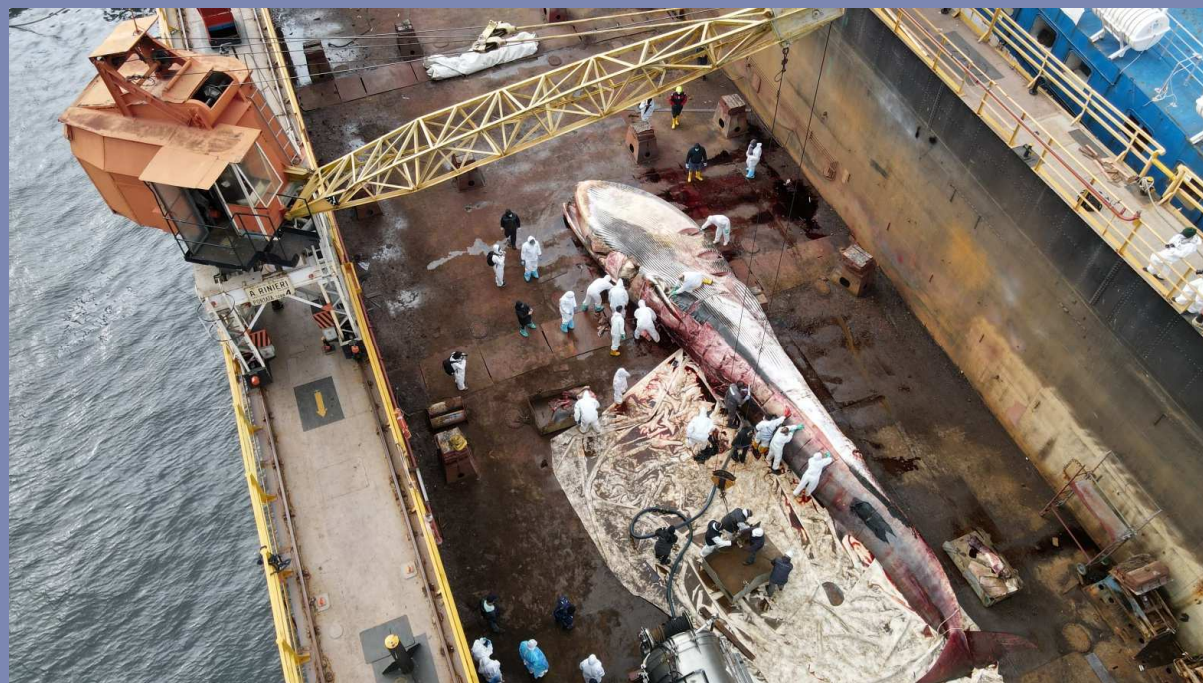
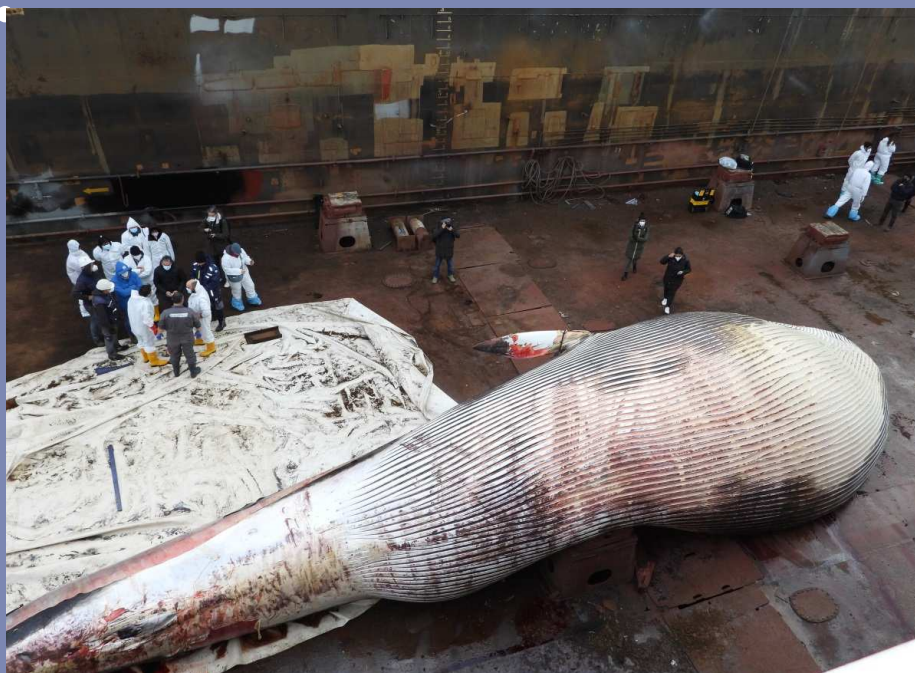

**l'Area di Coordinamento di Sanità Pubblica Veterinaria dell'ASL Napoli 1 Centro, identificata quale ASL capofila dalla Regione per l'affiancamento del C.Ri.S.Sa.P. e delle AASSLL, predispose un'area all'interno di un bacino di carenaggio di un cantiere nautico, per poter compiere tutte le operazioni necroscopiche e gli accertamenti sanitari diagnostici prima dell'avvio allo smaltimento.**



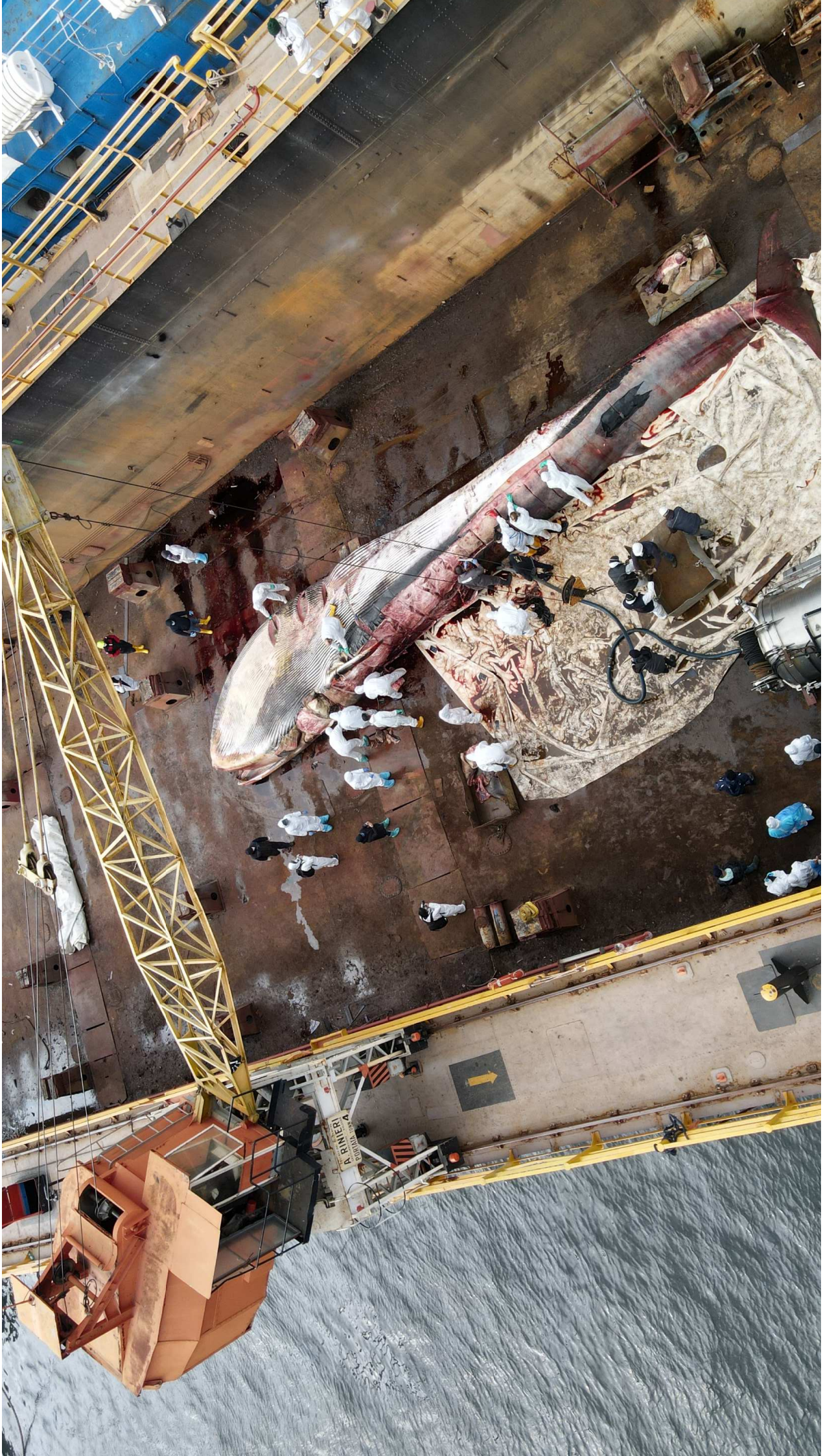







**SISTEMI DI ASPIRAZIONE PER I LIQUIDI BIOLOGICI AL FINE DI CONTENERE IL RISCHIO  
MICROBIOLOGICO E LA DISPERSIONE IN MARE**





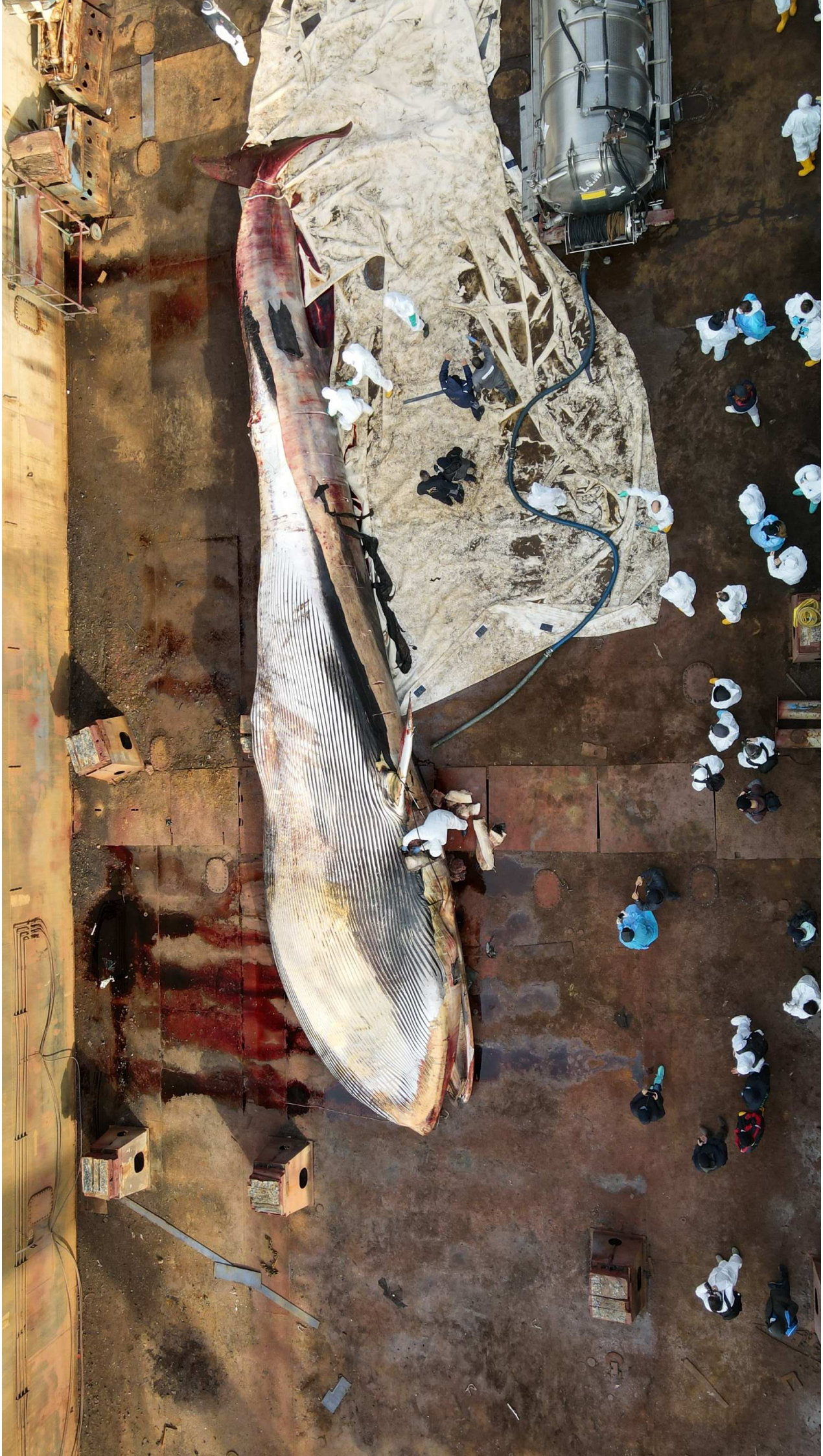



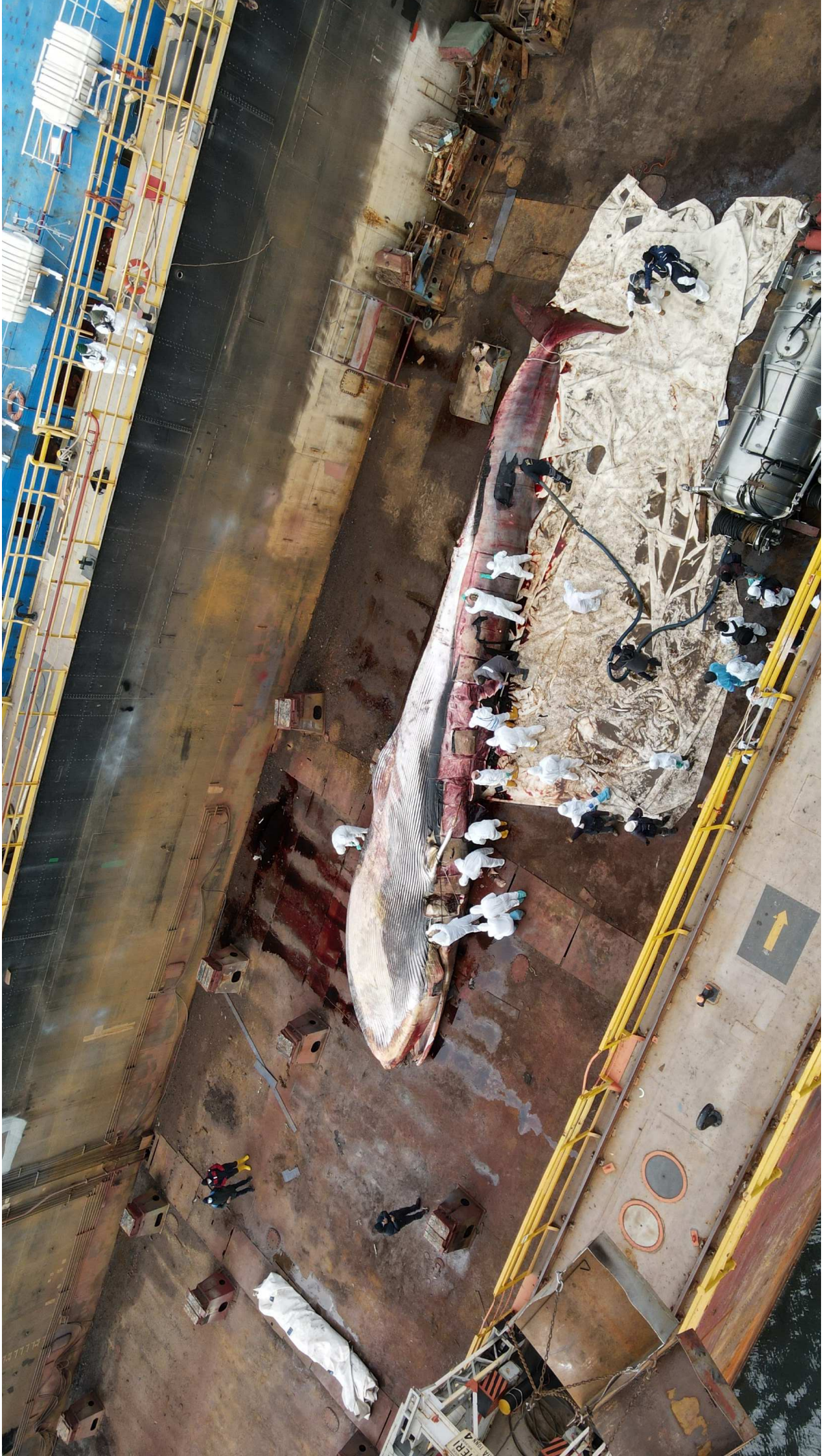







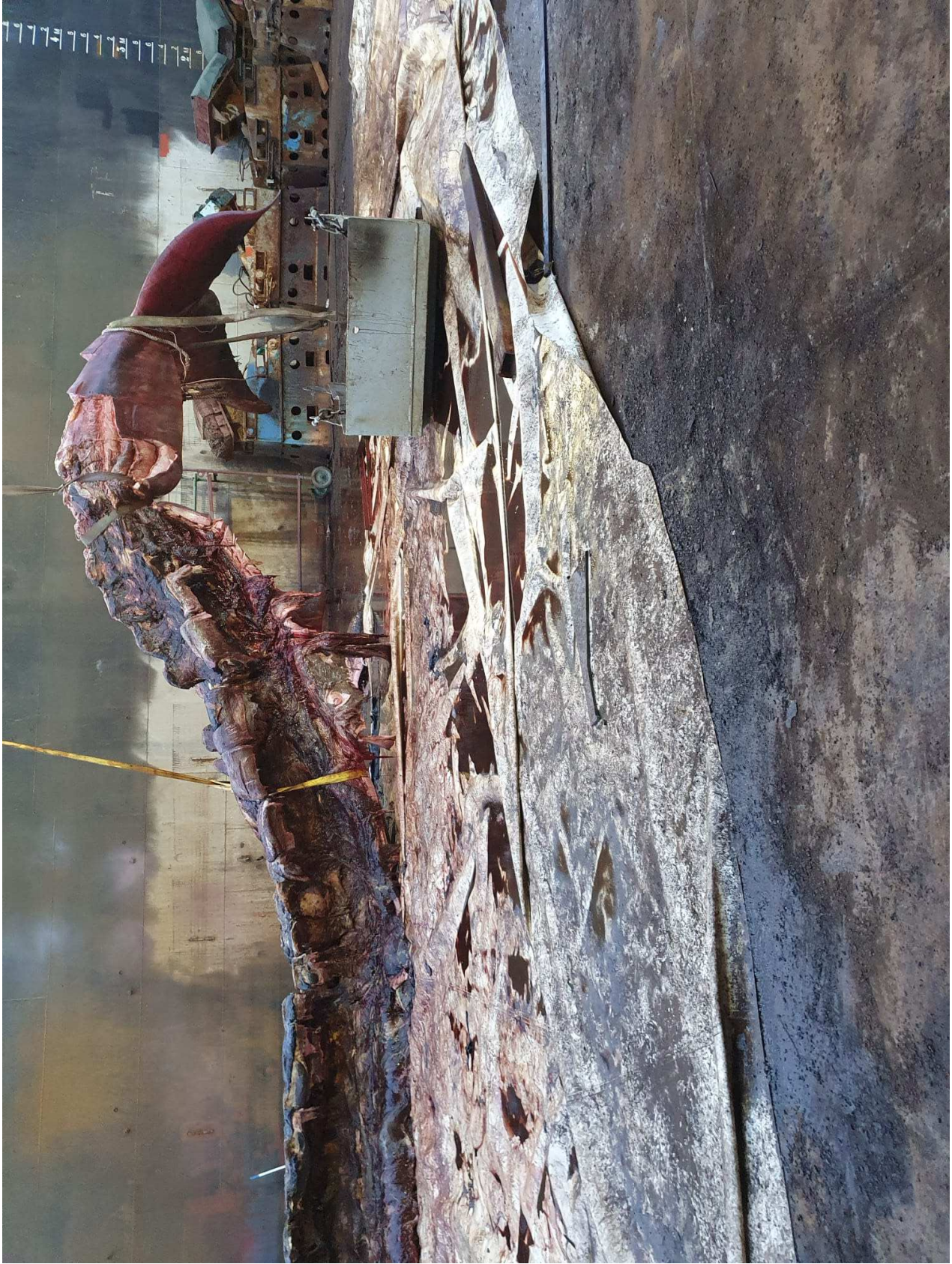



# Tutela dell'ambiente, della biodiversità e degli ecosistemi

Le operazioni si sono svolte con la sorveglianza della Capitaneria di Porto di Napoli e del Comando Generale di Roma della Guardia Costiera e la costante presenza di mezzi e personale della ditta incaricata per il recupero della carcassa e per impedire il deflusso di materiale organico in mare



Coordinamento del C.Ri.S.Sa.P. e con la guida dell'ASL Napoli 1 Centro e la partecipazione del personale dell'I.Z.S.M., del Dipartimento di Medicina Veterinaria dell'Università Federico II di Napoli, del Centro Regionale di Riferimento per l'Igiene Urbana Veterinaria (C.R.I.U.V.), tutti afferenti al Polo Regionale Integrato, del Cetacean Emergency Response Team (C.E.R.T.) dell'Università di Padova, dell'Università di Siena, del Servizio Veterinario dell'ASL Napoli 3 Sud e dell'ARPAC



# Infezione sistemica da Cetacean Morbillivirus (CeMV)

Le operazioni si sono svolte con la sorveglianza della Capitaneria di Porto di Napoli e del Comando Generale di Roma della Guardia Costiera e la costante presenza di mezzi e personale della ditta incaricata per il recupero della carcassa e per impedire il deflusso di materiale organico in mare

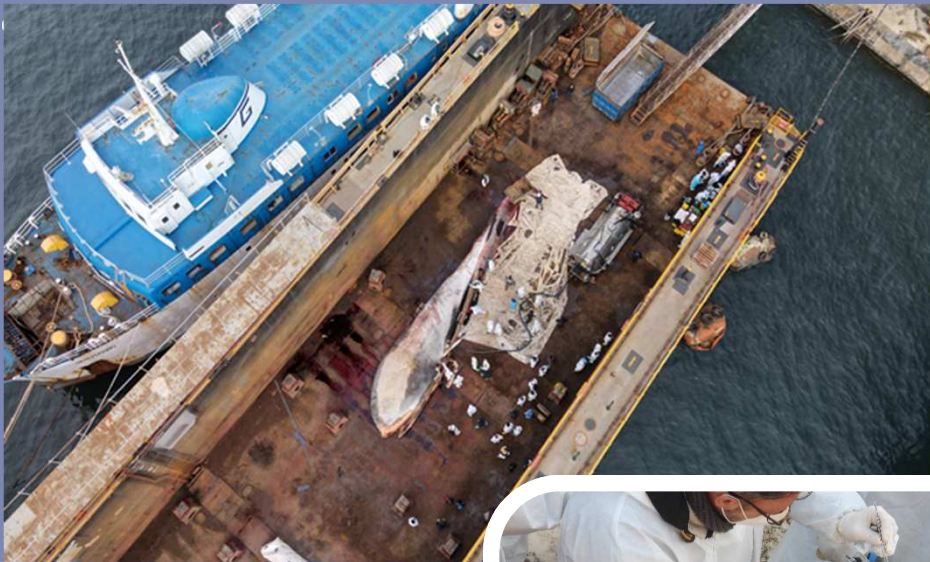

# „ Regolamento (UE) 429/2016

179 “considerando”, 283 articoli, 5 allegati,  
56 definizioni, 208 pagine !!!!

Integrato da numerosi atti delegati e di esecuzione  
già adottati o ancora in corso di adozione da  
parte della Commissione nei prossimi mesi.

Abroga 38 provvedimenti tra  
Decisioni, Direttive e Regolamenti adottati dal 1964 ad oggi



# « Regolamento (UE) 429/2016

## 56 definizioni / termini usati in AHL:

Alcune definizioni chiave:

Animali detenuti o selvatici, animali da compagnia

Animali terrestri, acquatici e altri animali

Operatori, stabilimenti, ecc.

L'allegato I è una parte della definizione (11) "animale da compagnia".

L'allegato III è una parte della definizione (45) "ungulati".

Da ricordare che:

Gli atti Delegati e di Esecuzione hanno definizioni aggiuntive;

le definizioni riportate in AHL si applicano automaticamente

a tutti gli Atti Delegati e di Esecuzione.



Dr. Vincenzo Caputo



## Ambito di applicazione

### Principi generali per le malattie animali trasmissibili in:

animali di allevamento e selvatici  
animali terrestri, acquatici e altri animali (es. rettili)  
vettori, materiale germinale, prodotti OA ecc.

Regole di salute animale relativamente a:  
Malattie animali trasmissibili di grande rilevanza pubblica  
Misure di prevenzione e controllo delle malattie  
~~necessarie, proporzionate e adatte al profilo~~

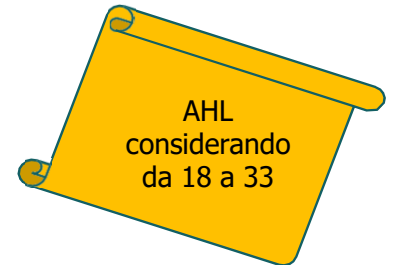

## AHL non si occupa di

**Benessere Animale**

**Spese veterinarie dell'UE (compresi gli indennizzi)**

**Mangimi e mangimi medicati**

**Farmaci veterinari (VMP)**

**Formazione veterinaria**



## Regole specifiche rimangono in vigore per

**Benessere Animale**

**Sottoprodotti OA**

**Regole per le TSE**

**Alcune zoonosi**



**Dr. Vincenzo Caputo**

# Articolo 5

**Le malattie trasmissibili vengono classificate in base al fatto che possano costituire una minaccia grave per la sanità animale o pubblica nell'Unione**

## Capo 2

### **Malattie elencate e malattie emergenti e specie elencate Elenco delle malattie**

Le norme specifiche per la prevenzione e il controllo delle malattie di cui al presente regolamento si applicano:

- i) alle seguenti malattie elencate:
  - i) afta epizootica;
  - ii) peste suina classica;
  - iii) peste suina africana;
  - iv) influenza aviaria ad alta patogenicità;
  - v) peste equina; e
- ii) alle malattie elencate di cui all'elenco nell'allegato II.



**Dr. Vincenzo Caputo**



# Articolo 5

**3. Una malattia è inclusa nell'elenco di cui al paragrafo 1, lettera b), del presente articolo se è stata valutata a norma dell'articolo 7 e soddisfa:**

**tutti i seguenti criteri:**

- i) i dati scientifici indicano che la malattia è trasmissibile;**
- ii) le specie sono sensibili alla malattia o i vettori e i serbatoi della malattia sono presenti nell'Unione;**
- iii) la malattia ha effetti negativi sulla salute degli animali, o presenta un rischio per la salute pubblica a causa del suo carattere zoonotico;**
- iv) sono disponibili strumenti diagnostici per la malattia; e**
- v) le misure di riduzione dei rischi e, se del caso, di sorveglianza della malattia, sono efficaci e proporzionate**



# Articolo 5

## **b) almeno uno dei seguenti criteri:**

la malattia ha o può avere effetti negativi rilevanti sulla salute degli animali nell'Unione, o presenta o potrebbe presentare un rischio significativo per la salute pubblica a causa del suo carattere zoonotico;

l'agente patogeno ha sviluppato resistenza ai trattamenti, il che rappresenta un rischio notevole per la salute pubblica e/o animale nell'Unione;

iii) la malattia ha o può avere rilevanti ripercussioni economiche negative sulla produzione agricola o acquicola dell'Unione;

iv) la malattia può generare una crisi o l'agente patogeno potrebbero essere utilizzato a fini di bioterrorismo; o

v) la malattia ha o potrebbe avere ripercussioni negative rilevanti sull'ambiente, compreso sulla biodiversità.





# Articolo 6

**Le malattie emergenti devono rispondere ai criteri di cui all'art.5, paragrafo 3 e:**

- a) risulti dall'evoluzione o dalla modifica di un agente patogeno esistente;
- b) sia una malattia nota che si diffonde ad una zona geografica, specie o popolazione nuova
- c) sia diagnosticata per la prima volta nell'Unione; oppure
- d) sia provocata da un agente patogeno non riconosciuto o non riconosciuto in precedenza



# Articolo 9

**5 CATEGORIE di malattie da «a» ad «e» in base alla situazione epidemiologica in Europa**

**Ciascuna categoria è oggetto di SPECIFICHE MISURE DA ADOTTARE**



Dr. Vincenzo Caputo



# Articolo 9

Categoria	Descrizione	Misure da adottare
<b>A</b> Afta epizootica, I.A. ad alta pat., PSA, PSC...	Normalmente <b>non si manifestano nell'Unione</b> e non appena individuate richiedono l'adozione immediata di misure di eradicazione.	✓ <b>Adozione immediata misure di eradicazione</b> ✓ Presa di coscienza e preparazione ✓ Controllo delle malattie ✓ Compartimentalizzazione
<b>B</b> TBC, BRC, Rabbia	Devono essere oggetto di <b>controllo in tutti gli SM</b> allo scopo di eradicarle in tutta l'Unione	✓ <b>Programmi di eradicazione obbligatoria</b> ✓ Norme per l'ottenimento di status di indenne ✓ Compartimentalizzazione ✓ Controllo delle malattie
<b>C</b> IBR, BVD, Echinococco multilocularis...	<b>Rilevanti per alcuni SM</b> e rispetto alle quali sono <b>necessarie misure per evitare la diffusione</b> in parti dell'Unione che sono ufficialmente indenni o che hanno programmi di eradicazione.	✓ <b>Programmi di eradicazione facoltativa</b> ✓ Norme per l'ottenimento di status di indenne ✓ Compartimentalizzazione ✓ Controllo delle malattie
<b>D</b> Carbonchio ematico, MG, MM, SP, Clamidosi aviare. PRRS	Sono necessarie <b>misure per evitarne la diffusione</b> tra gli SM o il loro ingresso in Unione	✓ <b>Norme per le movimentazioni all'ingresso/uscita dall'UE</b>
<b>E</b> WND	Necessaria una <b>sorveglianza all'interno dell'Unione</b>	✓ <b>Norme per la notifica e sorveglianza</b> <u>Valide anche per le CAT. A, B, C</u>

**LEGGE 22 aprile 2021, n. 53**

**Delega al Governo per il recepimento delle direttive europee e l'attuazione di altri atti dell'Unione europea - Legge di delegazione europea 2019-2020**

**Art. 14**

**Principi e criteri direttivi per l'adeguamento della normativa nazionale alle disposizioni del regolamento (UE) 2016/429, relativo alle malattie animali trasmissibili e che modifica e abroga taluni atti in materia di sanità animale («normativa in materia di sanità animale»)**

Il Governo adotta, entro dodici mesi dalla data di entrata in vigore della presente legge, uno o più decreti legislativi per l'adeguamento della normativa nazionale al regolamento (UE) 2016/429 del Parlamento europeo e del Consiglio, del 9 marzo 2016.



**Dr. Vincenzo Caputo**



## Art. 14

**Nell'esercizio della delega di cui al comma 1 il Governo osserva [...] i seguenti principi e criteri direttivi specifici:**

adeguare e coordinare le disposizioni nazionali vigenti in materia di sanità e benessere animale alle disposizioni del regolamento (UE) 2016/429 e relativi regolamenti delegati e di esecuzione, incluse quelle riguardanti le malattie animali non elencate nell'articolo 5 del medesimo regolamento, con abrogazione espressa delle norme nazionali incompatibili;

b) individuare, ai sensi dell'articolo 4, punto 55), del regolamento (UE) 2016/429, il Ministero della Salute quale autorità competente veterinaria centrale responsabile del coordinamento delle autorità competenti regionali e locali in materia di programmazione ed esecuzione dei controlli ufficiali e delle altre attività ufficiali previste dal medesimo regolamento;

[...]



**D.Lgs. N. 134/2022**

## **RIORGANIZZAZIONE**

**del sistema di identificazione e registrazione  
degli operatori, degli stabilimenti e degli  
animali[...]**

### **Sistema I & R**

Sistema di Identificazione e registrazione degli operatori e dei trasportatori, delle attività, degli stabilimenti, degli animali e dei loro eventi[...]

*Identificazione e registrazione degli animali e degli  
«eventi» (nascita, identificazione, movimentazione....)*

REGISTRAZIONE SU BDN A CURA DELL'OPERATORE



**Dr. Vincenzo Caputo**



# **D.Lgs. N. 134/2022**

## **Art. 4**

**(Competenze e responsabilità)**

**Operatore e trasportatore**

**Responsabile macello**

**Associazioni nazionale allevatori**

**Veterinari liberi professionisti autorizzati dalle ASL**

**ASL**

**.....**

**OGNUNO PER LE PROPRIE COMPETENZE**



**D.Lgs. N. 134/2022**

# **Art. 14**

## **(Controlli veterinari)**

### **Comma 3 – il Servizio Veterinario**

**Registra in BDN la cessazione attività a capi 0 o con nessun evento registrato negli ultimi 24 mesi**

**Applica all'operatore quanto previsto per mancata cessazione dell'attività**



**Dr. Vincenzo Caputo**



# **Art. 15**

## **(Azioni in caso di non conformità)**

### A seguito dell'accertamento l'A.C. :

- Intraprende azioni per stabilire l'entità/origine della n.c. e per stabilire la responsabilità dell'operatore
- Adotta misure idonee affinché l'operatore risolva le n.c. e prevenga il ripetersi

### Le A. C. procedono ad una delle seguenti misure:

- Blocco movimentazione animali presenti (parziale o totale in base al numero di animali non conformi agli obblighi di Identificazione e Registrazione)
- Sequestro degli animali non identificati, la cui rintracciabilità non è garantita dall'operatore



## **D.Lgs. N. 134/2022**

### **Art. 17 – 18 – 19 – 20 - 21**

**Sanzioni amministrative pecuniarie**

### **Art. 22**

### **Abrogazioni**

**art. 3, comma 1, della legge del 14 agosto 1991, n. 281,**  
recante le competenze delle regioni nell'ambito della legge  
quadro in materia di animali di affezione  
e prevenzione del randagismo;



**Dr. Vincenzo Caputo**

# D.Lgs. N. 135/2022

COMMERCIO – IMPORTAZIONE – CONSERVAZIONE

*Fauna selvatica ed esotica e*

*Formazione operatori e professionisti degli animali*

- Ridurre il rischio focolai zoonosi
- Introdurre norme penali sul commercio illegale specie protette



Dr. Vincenzo Caputo



# D.Lgs. N. 135/2022

## Art. 4. (comma 1)

*Specie pericolose per la salute, l'incolumità pubblica o per la biodiversità*

fermo restando quanto disposto all'art. 3 è vietato a chiunque detenere animali vivi di specie selvatica, anche nati e allevati in cattività, che costituiscano pericolo per la salute e per l'incolumità pubblica o per la biodiversità nonché gli ibridi tra esemplari delle predette specie e di altre specie selvatiche o forme domestiche e le loro successive generazioni.



# D.Lgs. N. 135/2022

## Art. 4. (comma2)

*Specie pericolose per la salute, l'incolumità pubblica o per la biodiversità*

con

Decreto del Ministro della transizione ecologica

sono stabiliti

(di concerto con i Ministri dell'interno, della salute e delle politiche agricole)

i criteri da applicare nell'individuazione delle specie di cui al

comma 1

**ELENCO SPECIE**

tempi e modalità di aggiornamento dello stesso



Dr. Vincenzo Caputo

# **D.Lgs. N. 135/2022**

## **Art. 5.**

**Elenco delle specie di animali da compagnia**

**Ministro della salute (sentito l'I.S.P.R.A.)**

**individua le specie selvatiche/esotiche di cui è consentita  
detenzione – commercializzazione - importazione  
come animali da compagnia**

### **ELENCO REDATTO IN BASE AL**

- **RISCHIO SANITARIO**
- **RISCHIO PER LA BIODIVERSITA'**
- **COMPATIBILTA' ALLA DETENZIONE IN CATTIVITA'**



**Dr. Vincenzo Caputo**



# D.Lgs. N. 135/2022

## Art. 6

*Disposizioni per i detentori di animali  
di specie selvatica ed esotica*

### DETENTORI DI ANIMALI DI SPECIE SELVATICHE ESOTICHE (non da compagnia )

-denuncia entro 90 gg-

**sono autorizzati a detenerli fino al termine della vita naturale  
purché garantiscano:**

- impossibilità di riproduzione
- impossibilità di fuga
- mantenimento in condizioni di benessere



Dr. Vincenzo Caputo

**D.Lgs. N. 135/2022**

## **Art. 8**

*Caratteristiche degli stabilimenti che  
detengono gli animali*

**DECRETO DEL MINISTRO DELLA SALUTE**

Strutturali

Funzionali

BIOSICUREZZA

Gestione movimentazioni tra stabilimenti e habitat diversi

**DOCUMENTO DI ACCOMPAGNAMENTO INFORMATIZZATO**



Dr. Vincenzo Caputo

# D.Lgs. N. 135/2022

## Art. 11.

### *Vendita a distanza al pubblico*

Chiunque pubblici...annunci di animali in vendita o cessione  
(di cui all'articolo 1, comma 3, lettere a) , b) , c) e d)

## DEVE INSERIRE:

Identificativo animale

o della fattrice (in caso di cuccioli non ancora sottoposti agli obblighi di legge)

**DETTI ANIMALI DEVONO ESSERE ACCOMPAGNATI DA UNA  
CERTIFICAZIONE MEDICO VETERINARIA ATTESTANTE LE  
CONDIZIONI SANITARIE**



Dr. Vincenzo Caputo



# D.Lgs. N. 135/2022

## Art. 12

*Individuazione delle associazioni e degli enti*

### REQUISITI AI FINI DELL'AFFIDAMENTO:

*(Animali oggetto di sequestro o confisca ai sensi degli artt.  
544-ter, 544-quater e 544- quinquies)*

Solo stabilimenti registrati o riconosciuti in BDN

Domanda alla Direzione Generale del Ministero della salute:

- Nome
- Numero unico stabilimento
- .....indicazione delle specie animali e del numero massimo di animali ospitabili....anche con riferimento alle specie pericolose



Dr. Vincenzo Caputo

# **D.Lgs. N. 135/2022**

## **Art. 13**

### ***Custodia degli animali***

**Gli esemplari delle specie di cui al presente Decreto,  
oggetto di sequestro penale o amministrativo  
sono custoditi presso:**

**CENTRI ACCOGLIENZA ANIMALI PERICOLOSI**

**(aut. Ministero transizione ecologica - L. 344/1997, art. 4)**

**CENTRO NAZIONALE ACCOGLIENZA**

**(attivato - L. 178/2022, art. 1)**

**REPARTI BIODIVERSITA' ARMA CARABINIERI**

**CENTRI RECUPERO ANIMALI SELVATICI**

**(legge 157/1992)**

**CENTRI RECUPERO TARTARUGHE MARINE**

**(Accordo Stato Regione 2014)**



**Dr. Vincenzo Caputo**

# D.Lgs. N. 135/2022

## Art. 14

### *Sanzioni*

- Violazione modalità detenzione, benessere e/o riproduzione (art. 6 comma 1)

**Sanzione amm.va da 1.000 a 5.000**

- Contravvenzione al divieto di detenzione, commercio e riproduzione animali selvatici/esotici/specie pericolose prelevati dal loro ambiente naturale (art. 3 comma 1) (art. 4 commi 1 e 3, )

**Arresto fino a 6 mesi**

**Ammenda da 20.000 a 150.000**





# D.Lgs. N. 135/2022

## Art. 14

### *Sanzioni*

Violazione artt. 3, 4, 6, 7

Sempre disposta la confisca

Violazione obblighi relativi a vendita a  
distanza  
(art. 11)

**Sanzione amm.va da 1.000 a 5.000**



# D.Lgs. N. 136/2022

## Art. 6.

### Notifica e comunicazione delle malattie alla autorità competente

L'operatore e le altre pertinenti persone fisiche e giuridiche notificano al servizio veterinario della azienda sanitaria locale competente per territorio:

- a) immediatamente il sospetto della presenza di una delle malattie di categoria A o di malattia emergente di cui all'articolo 6 del regolamento;
- b) tempestivamente, e comunque non oltre le dodici ore, il sospetto della presenza di una delle malattie elencate come definite ai sensi dell'articolo 2, comma 1, del presente decreto, diverse da quelle di categoria A.



# **D.Lgs. N. 136/2022**

## **Art. 7.**

### **Notifiche e comunicazioni delle malattie all'Unione europea**

1. Il Ministero della salute è responsabile della notifica immediata nonché delle comunicazioni delle malattie alla Commissione europea e agli Stati membri.
2. L'unità territoriale minima di riferimento per le notifiche e comunicazioni alla Commissione europea è rappresentata dall'ambito territoriale provinciale.





# **D.Lgs. N. 136/2022**

## **Art. 9**

*Laboratori di sanità animale*

## **Art. 10**

*Obblighi degli operatori e dei professionisti  
degli animali*

## **Art. 11**

*Obblighi di sorveglianza degli operatori  
e visite di sanità animale*



# D.Lgs. N. 136/2022

## Art. 13.

### Programmi di eradicazione e sorveglianza delle malattie

#### il Ministero della salute:

- a) Stabilisce i programmi nazionali obbligatori di eradicazione per le malattie di categoria B per le quali il territorio nazionale non sia indenne interamente o in specifiche zone o compartimenti;
- b) Stabilisce i programmi nazionali facoltativi di eradicazione di per le malattie di categoria C per le quali il territorio nazionale non sia indenne interamente o in specifiche zone o compartimenti;



Dr. Vincenzo Caputo

**D.Lgs. N. 136/2022**

**Art. 14.**  
**Sistemi informativi veterinari**

**«Vetinfo.it»**  
del  
**Ministero della Salute**  
gestito dal  
***Centro Servizi Nazionale***  
istituito presso l'Istituto zooprofilattico  
sperimentale (IZS) Abruzzo e Molise



**Dr. Vincenzo Caputo**



**D.Lgs. N. 136/2022**

**Art. 14.**  
**Sistemi informativi veterinari**

**L'IZSLER**

garantisce, attraverso l'adeguamento del proprio sistema informatico, delle strutture e del personale, senza oneri a carico del Ministero della salute, il pieno funzionamento del sistema

**«ClassyFarm.it»**



**Dr. Vincenzo Caputo**

**D.Lgs. N. 136/2022**

## **Art. 15**

**Deroga per quanto riguarda la concessione dello status di indenne da malattia agli stabilimenti**

## **Art. 16**

**Status di indenne da malattia**

## **Art. 17**

**Piani di emergenza ed esercizi di simulazione**

## **Art. 18**

**Misure di controllo delle malattie in caso di sospetto di malattia di categoria A o malattia emergente**



**D.Lgs. N. 136/2022**

## **Art. 19**

**Misure di controllo delle malattie in caso di conferma di malattia di categoria A in animali detenuti terrestri e acquatici**

## **Art. 20**

**Misure di controllo delle malattie in caso di sospetto e conferma di malattia di categoria B e C in animali terrestri e acquatici**



**D.Lgs. N. 136/2022**

## **SANZIONI**

**Art. 23 – 24 – 25 – 26 – 27 – 28 – 29 - 30**



**Dr. Vincenzo Caputo**

# D.Lgs. N. 136/2022

## Art. 32

### Abrogazioni e modificazioni

## Comma 1

Dalla data di entrata in vigore del presente decreto sono abrogate le norme seguenti:

u) Il **DPR n. 320/1954** concernente il Regolamento di Polizia Veterinaria

v) l'art. 264 del Regio decreto 1265/1934 recante approvazione del testo unico delle leggi sanitarie



Dr. Vincenzo Caputo



Camera dei deputati  
Servizio Studi  
XVIII Legislatura

## PROVVEDIMENTO D.L. 77/2021 - Governance del PNRR e semplificazioni

### Prospettive future

- ✓ **ACQUISIZIONE DI TERRENO EDIFICABILE PER ETTARI 14,50 CITTA DI PG CON REALIZZAZIONE DI MQ 10000**
- ✓ **PROGETTO REALIZZAZIONE DI STABILIMENTI CONTUMACIALI PUBBLICI PRESSO LA NUOVA SEDE DELL'IZS PESARO D'INTESA CON LA REGIONE MARCHE**

**PREVISTI 24 MESI PER LA CONSEGNA DELLE OPERE**



ISTITUTO ZOOPROFILATTICO SPERIMENTALE  
DELL'UMBRIA E DELLE MARCHE "TOGO ROSATI"





# Prospettive future

- ✓ **REALIZZAZIONE SEDI di Igiene Urbana Veterinaria**
- ✓ **REALIZZAZIONE RETE dei Centri Recupero Animali Selvatici**
- ✓ **HUB REGIONALI per FAUNA SELVATICA E SPECIE PROBLEMATICHE**

**.....WORK IN PROGRESS...**



## **Sedi Igiene Urbana Veterinaria**

- **Ampliamento sede CRIUV NAPOLI**
- **Sede presso STRUTTURA PENITENZIARIA S. MARIA C.V. (CE)**
- **Sede Benevento**
- **Sede di PERSANO SERRE prossima all'inaugurazione (SA)**

# **Ampliamento sede CRIUV – FRULLONE (NA)**

## **LAVORI IN CORSO**

**Sala settoria – stazione di quarantena – ospedale veterinario – CRAS – Fattoria didattica .....**





# LAVORI IN CORSO

## agosto 2022





# LAVORI IN CORSO

## agosto 2022





# LAVORI IN CORSO

## agosto 2022





# LAVORI IN CORSO

## ottobre 2022





# LAVORI IN CORSO

## ottobre 2022





**Sede IUV  
di PERSANO SERRE  
prossima all'inaugurazione (SA)**



# HUB REGIONALI FAUNA SELVATICA E SPECIE PROBLEMATICHE



## FORESTA DEMANIALE REGIONALE «CERRETA COGNOLE» Montesano sulla Marcellana (SA)



## Animali oggetto di Operazioni di Polizia Giudiziaria

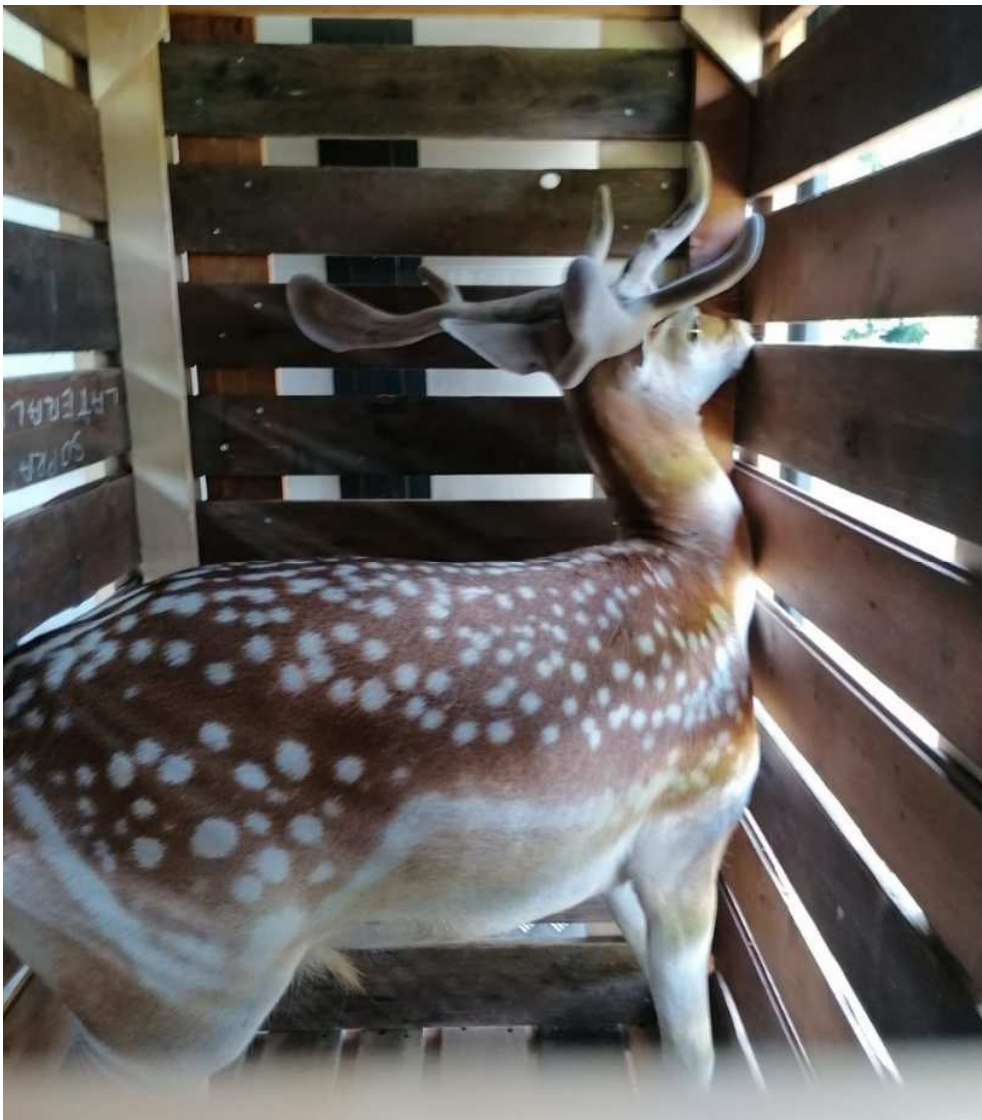



# LA RETE DEI CRAS



**CRAS di Napoli**





# LA RETE DEI CRAS



**Grazie per l'attenzione**



**Dr. Vincenzo Caputo**